

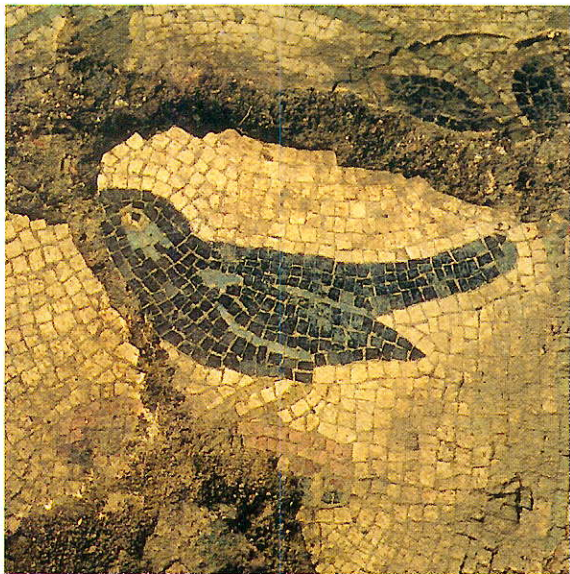

Vaso a forma di palmipede montato su ruote, con fitta decorazione a cordicella impressa a motivi geometrici. Este-Pelà, tomba n. 2, IX sec. a.C. Alt. cm 21,5.

Particolare con piccolo uccello all'interno di girale di un tessellato pavimentale policromo. Este - via Olmo, scavi 1980. I sec. d.C.



ITINERARIO ARCHEOLOGICO DI ESTE



per informazioni:
 MUSEO NAZIONALE ATESTINO
 Este - Via G. Negri, 5/C Tel. 0429/2085
 PRO ESTE - p. Maggiore, 5 Tel. 0429/3635
 COMUNE DI ESTE - ASSESSORATO ALLA CULTURA
 p. Maggiore, 6 Tel. 0429/617111

a cura della Soprintendenza Archeologica per il Veneto

DIREZIONE SCIENTIFICA Angela Ruta
 PROGETTO GRAFICO Loretta Zega
 COORDINAMENTO TECNICO ... Cinzia Tagliaferro
 Loretta Zega
 TESTI 125 46 58 Cinzia Tagliaferro
 COLLABORAZIONI SCIENTIFICHE Elodia Bianchin,
 Monica Baggio, Sabina Toso
 FOTOGRAFIE Archivio MNA,
 Mario Lasalandra, Este
 DISEGNI P.ET.R.A. s.c.r.l., Giuseppe Penello,
 Vinicio Renna, Loretta Zega
 STAMPA SERIGRAFATA PANNELLI Serigam,
 Ponte San Nicolò (PD)

Si ringrazia Lucio Marcato per la preziosa collaborazione

 Cassa di Risparmio
di Padova e Rovigo

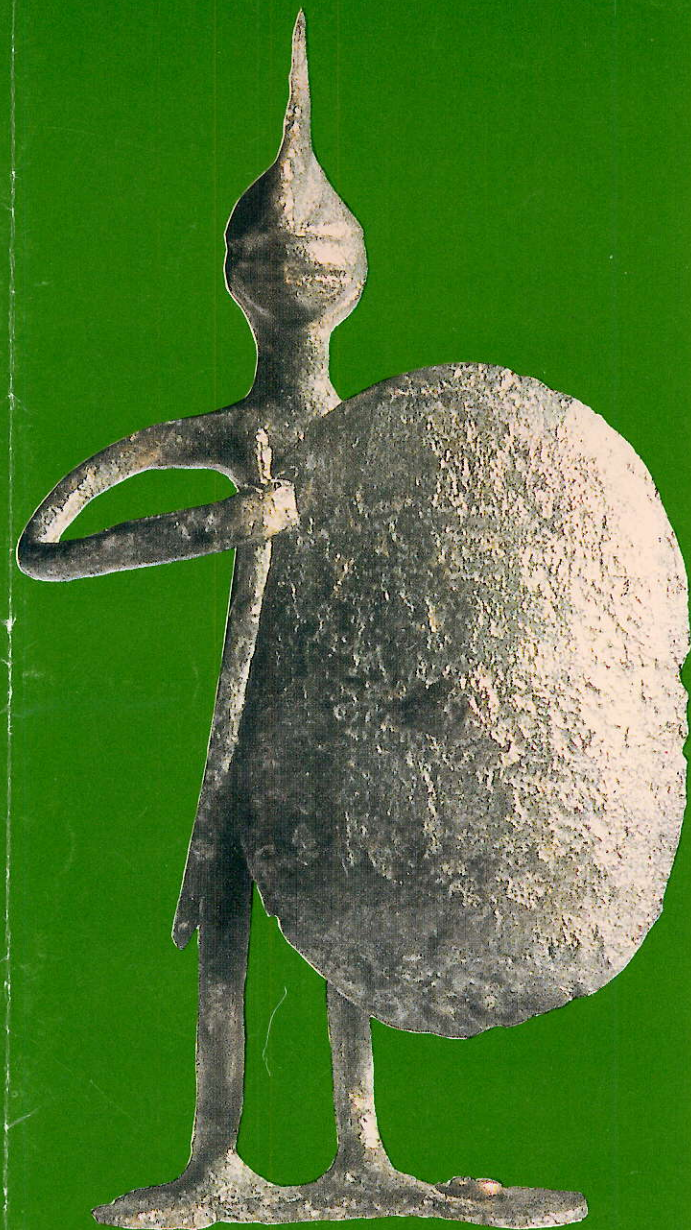

 SOPRINTENDENZA ARCHEOLOGICA PER IL VENETO

 ASSESSORATO ALLA CULTURA DEL COMUNE DI ESTE

 ASSESSORATO ALLA CULTURA DELLA PROVINCIA DI PADOVA

ITINERARIO ARCHEOLOGICO DI ESTE

L'itinerario, della lunghezza complessiva di sei chilometri circa (da percorrere a piedi o in bicicletta), si snoda attraverso Este, toccando i luoghi dove si sono verificate importanti scoperte archeologiche e mettendo in luce anche alcune valenze non trascurabili sia del centro storico che di una periferia che ha conservato scorci paesaggistici ancora suggestivi.

L'itinerario è segnalato da 16 pannelli illustrati che restituiscono il quadro dell'antico insediamento di Este preromana e romana, certamente uno dei centri più rilevanti del Veneto. Grazie alla ricchezza di informazioni raccolte è certa l'identificazione delle diverse zone, destinate:

- all'abitato, che si estendeva in corrispondenza dell'attuale centro storico e delle sue propaggini occidentali, solcato dall'antico corso dell'Adige che si divideva in più rami;
- alle necropoli, le aree cimiteriali cioè, poste sia a nord a lambire i primi rilievi collinari che a sud, nella pianura alluvionale, oltre l'attuale strada Padana Inferiore;
- ai santuari extraurbani, in posizione periferica ma strategica, a nord-ovest e a sud-est dell'antica città.

Se per il primo millennio a.C. la distinzione operabile all'interno dell'abitato è ipotizzata solo fra aree residenziali e aree produttive-artigianali, per l'epoca romana si può meglio delineare l'articolazione urbanistica tra quartieri privati e zone pubbliche.

I pannelli, posti in punti accessibili e accoglienti e numerati secondo l'ordine del percorso, sono composti da testi che contengono le informazioni essenziali e aggiornate, relative ai rinvenimenti archeologici di quella zona e da un apparato illustrativo che comprende fotografie (degli scavi ivi eseguiti e dei reperti ora esposti in Museo) e disegni (piante, ricostruzioni, sezioni etc.).

Le finalità sono quelle di incentivare curiosità e interessi del pubblico locale e turistico intorno alle realtà culturali di un passato non più visibile, ma che si può raccontare attraverso la documentazione raccolta nel corso delle ricerche, attraverso il paesaggio attuale, attraverso la visita al Museo Archeologico, a cui l'itinerario si vuole collegare organicamente.

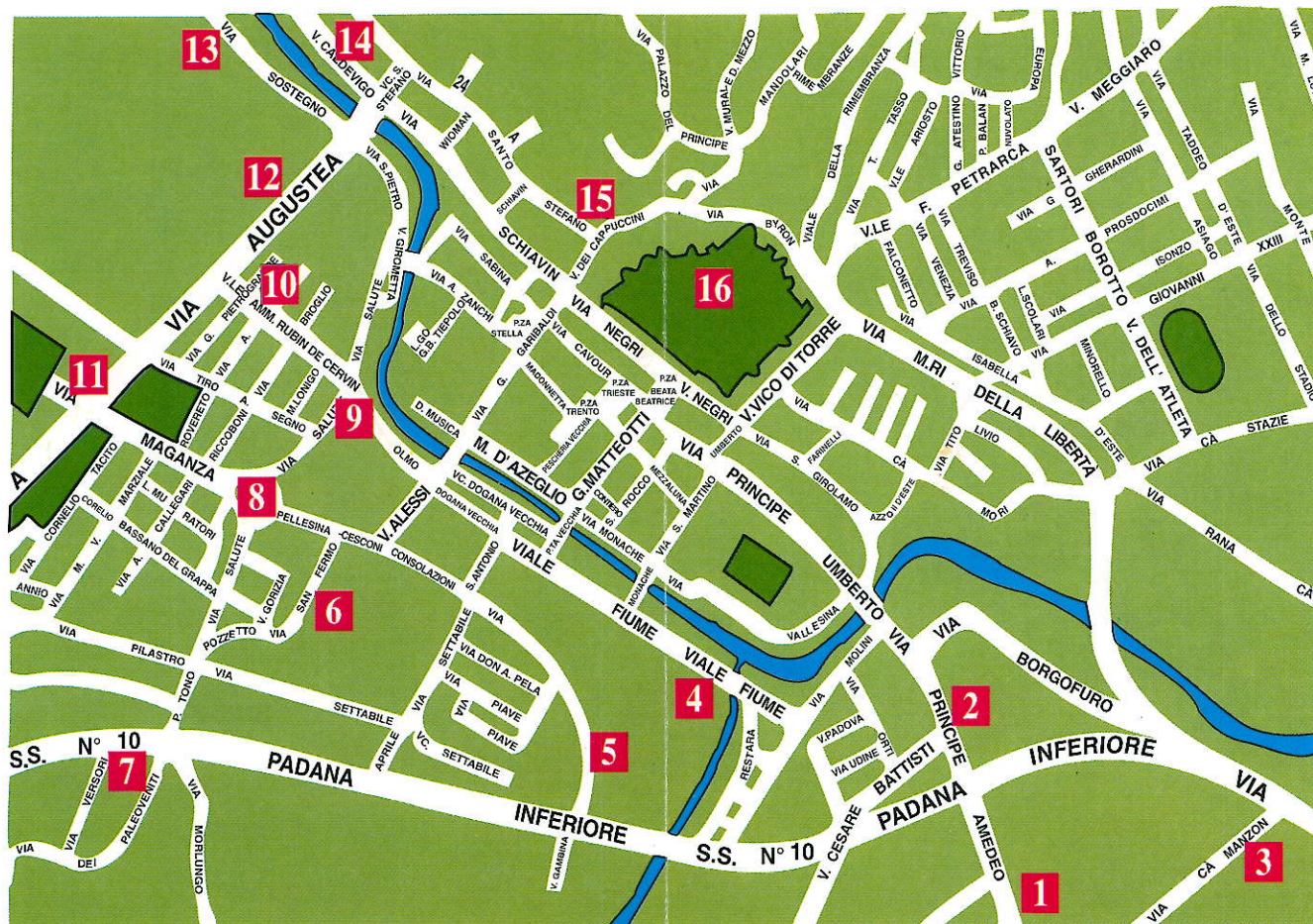

1	STAZIONE FERROVIARIA	Necropoli preromane Boldù Dolfin	9	VIA OLMO	Quartiere pubblico romano
2	VIA PRINCIPE AMEDEO	Borgo Canevedo, il più antico insediamento di Este	10	VIA PIETROGRANDE VIA RUBIN DE CERVIN	Quartiere residenziale romano
3	CONTRADA DESERTO	Santuario Baratella	11	VIA AUGUSTEA CIMITERO	Quartiere pubblico romano e zone artigianali preromane
4	VIA RESTARA	Resti di abitazioni preromane	12	VIA AUGUSTEA SERRAGLIO ALBRIZZI	Domus del Serraglio Albrizzi
5	VIA GAMBINA	Resti di strutture abitative preromane	13	VIA SOSTEGNO CASALE	Santuario dei Dioscuri
6	VIA SAN FERMO VIA SETTABILE	Quartiere residenziale preromano e romano	14	VIA CALDEVIGO	Santuario di Caldevigo e Necropoli Rebato
7	SS. PADANA INFERIORE	Necropoli Morlungo - Capodaglio	15	VIA S. STEFANO	Necropoli Ricovero e Benvenuti
8	CHIESA DELLA SALUTE	Il fiume e la città	16	PARCO COMUNALE	Necropoli preromane e romane e complesso medioevale del Castello